Déviation du chemin de 07h00 à 17h00 du lundi 10 au mercredi 12 février 2025
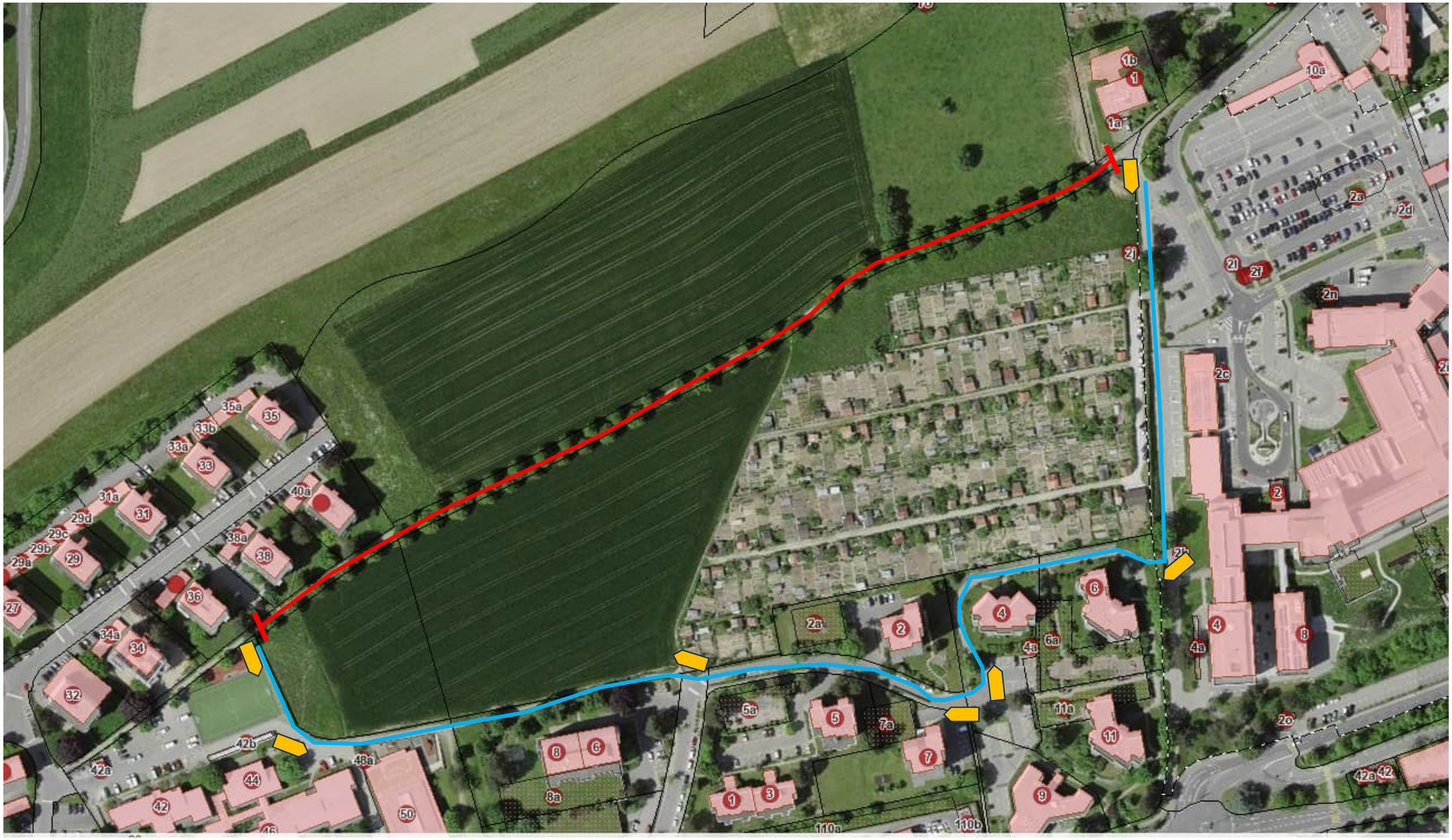
(suite à fermeture du chemin des Tilleuls pour travaux de taille)